Ansicht von der Wangserstrasse M 1:200

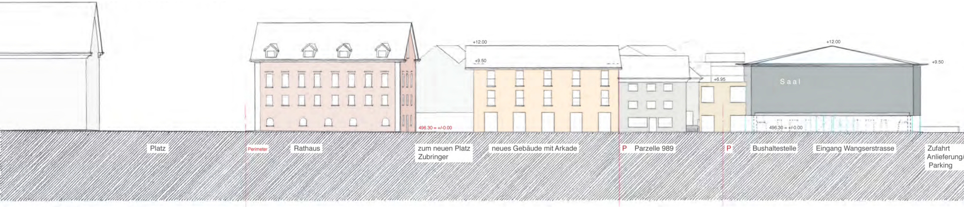
+12.00
+9.50
+12.00
+9.50
+6.95
Saal
496.30 = +/-0.00
496.30 = +/-0.00
Platz
Perimeter
Rathaus
zum neuen Platz
Zubringer
neues Gebäude mit Arkade
P
Parzelle 989
P
Bushaltestelle
Eingang Wangserstrasse
Zufahrt
Anlieferung/
Parking

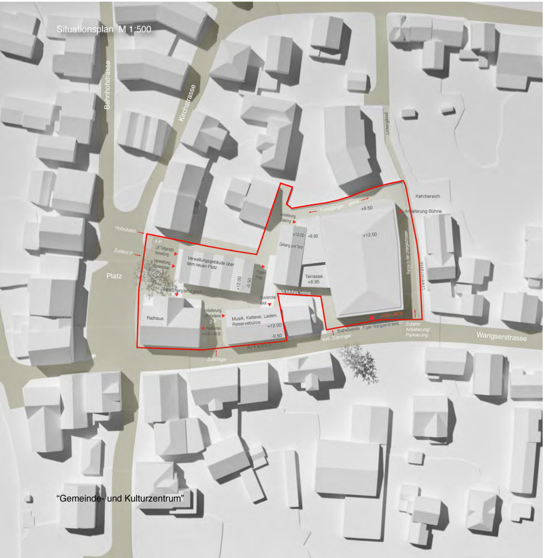
Situationsplan M 1:500
Bahnhofstrasse
Kirchstrasse
Untergässli
Kehrbereich
Fussgänger
Velos
+9.50
Anlieferung Bühne
Anlieferung Catering
Hofzufahrt
+12.00
+9.50
+12.00
Gesang und Tanz
6 P
Lift Tiefgarage, Verwaltung
Zufahrt P
Verwaltung, Stimmlokal
Verwaltungsgebäude über dem neuen Platz
Foyer-Platz
+12.00
-9.50
Platz
Terrasse
+6.95
Rampe zu den Untergeschossen
Löwenstrasse
neuer Eingang behindertengerecht
15 Mofas, Velos
Musikprobelokal
Rathaus
Anlieferung Lift Kellerei
2 P
Kellerei
+/-0.00 = 496.30
Musik, Kellerei, Laden, Reservebüros
+12.00
-9.50
+/-0.00 = 496.30
Bushaltestelle
Foyer-Wangserstrasse
evtl. Zubringer
Zufahrt
Anlieferung/
Parkierung
Wangserstrasse
Arkaden
Zubringer
“Gemeinde- und Kulturzentrum”

Gemeindesaal - Ansicht von der Post

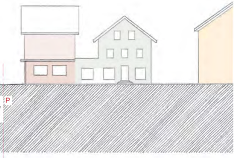

Ansicht vom Platz

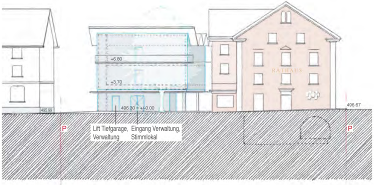
+6.80
+3.70
495.99
496.30 = +/-0.00
496.67
RATHAUS
P
Lift Tiefgarage, Verwaltung
Eingang Verwaltung, Stimmlokal
P

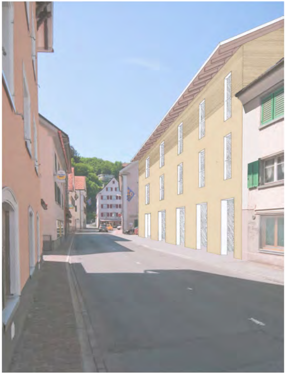

“Musik-Haus” mit Arkade - Ansicht Wangserstrasse

1. Untergeschoss -5.40, M 1:200

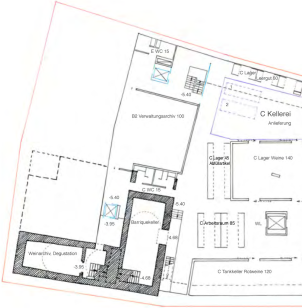
E WC 15
C Lager
Leergut 60
-5.40
1
2
C Kellerei
Anlieferung
B2 Verwaltungsarchiv 100
C Lager 45
Abfüllartikel
C Lager Weine 140
C WC 15
-5.40
-5.40
-3.95
Barriquekeller
C Arbeitsraum 85
WL
-4.68
Weinarchiv, Degustation
-3.95
-4.68
C Tankkeller Rotweine 120

2. Untergeschoss -8.10

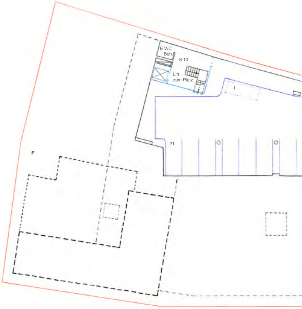
E WC
Beh.
-8.10
Lift
zum Platz
1
21

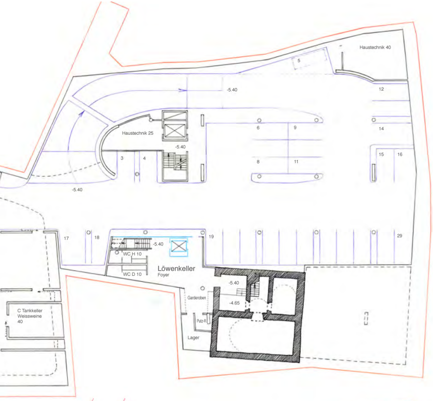
Haustechnik 40
5
-5.40
12
6
9
14
Haustechnik 25
-5.40
3
4
8
11
15
16
-5.40
17
18
WC H 10
-5.40
19
29
WC D 10
Löwenkeller
Foyer
-5.40
Garderoben
-4.65
Putz-R.
Lager
C Tankkeller
Weissweine
40

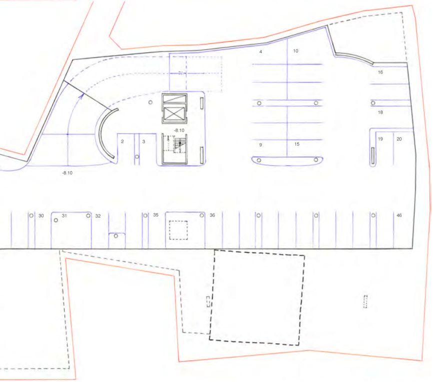
4
10
16
-8.10
18
2
3
9
15
19
20
-8.10
30
31
32
35
36
46

Schnitt A-A

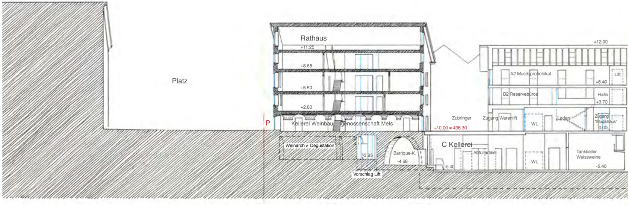
Platz
Rathaus
+11.25
+8.65
+5.50
+2.80
P
Kellerei Weinbaugenossenschaft Mels
Weinarchiv, Degustation
3.95
Vorschlag Lift
Barrique-K.
-4.68
+12.00
A2 Musik probelokal
Lift
+6.40
B2 Reservebüros
Halle
+3.70
Zubringer
Zugang Warenlift
WL
Laden
Zugang "Musikhaus"
0.00
+/-0.00 = 496.30
C Kellerei
Abfüllartikel
-5.40
WL
Tankkeller Weissweine
-5.40

1. Untergeschoss - Galerie -2.70

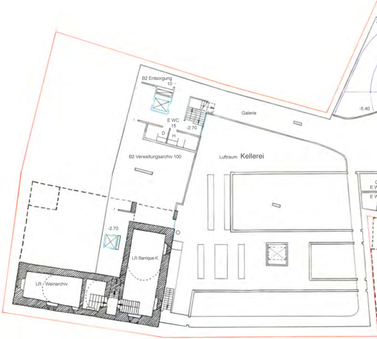
B2 Entsorgung
10
Galerie
-5.40
E WC
15
-2.70
D
H
B2 Verwaltungsarchiv 100
Luftraum
Kellerei
-2.70
LR Barrique-K.
LR Weinarchiv

Blatt 2/6 - Kennwort: Monocoque

“Gemeinde- und Kulturzentrum”

Schnitt B - B

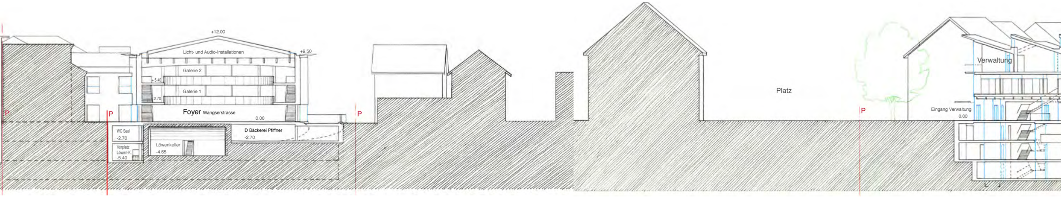
+12.00
Licht- und Audio-Installationen
+9.50
Galerie 2
+5.40
Galerie 1
2.70
Foyer Wangserstrasse
0.00
P
P
P
P
WC Saal
-2.70
Vorplatz
Löwen-K.
-5.40
Löwenkeller
-4.65
D Bäckerei Pfiffner
-2.70
Platz
Verwaltung
Eingang Verwaltung
0.00

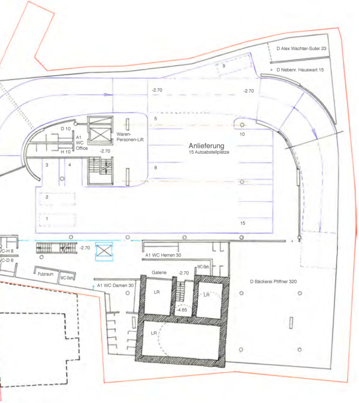
D Alex Wachter-Suter 23
D Nebenr. Hauswart 15
9
-2.70
-2.70
D 10
A1
WC
Office
H 10
Waren-
Personen-Lift
-2.70
5
10
Anlieferung
15 Autoabstellplätze
3
4
8
2
1
15
-2.70
WC-H 8
WC-D 8
A1 WC Herren 30
Putzraum
WC-Beh.
WC-Beh.
Galerie
-2.70
A1 WC Damen 30
LR
LR
-4.65
LR
D Bäckerei Pfiffner 320

Blatt 3/6 Kennwort: Monocoque

Erdgeschoss +/-0.00 - 496.30

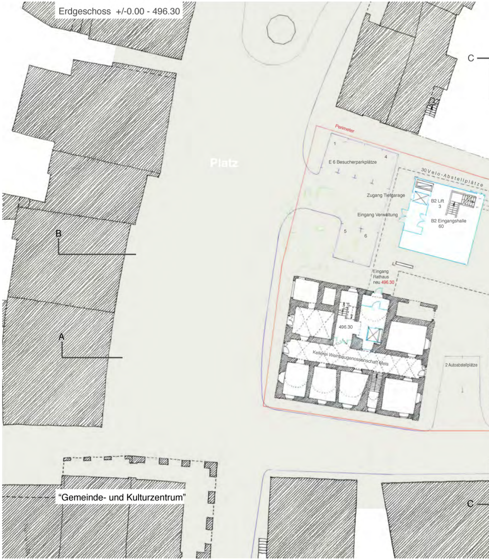
C
Platz
Perimeter
1
4
E 6 Besucherparkplätze
30 Velo-Abstellplätze
Zugang Tiefgarage
B2 Lift
3
Eingang Verwaltung
B2 Eingangshalle
60
5
6
B
A
Eingang
Rathaus
neu 496.30
496.30
Kellerei Weinbaugenossenschaft Mels
2 Autoabstellplätze
C

“Gemeinde- und Kulturzentrum”

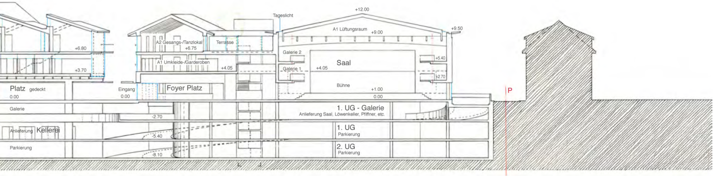
+12.00
Tageslicht
A1 Lüftungsraum
+9.00
+9.50
A2 Gesangs-/Tanzlokal
+6.75
Terrasse
+6.80
+3.70
A1 Umkleide-/Garderoben
+4.05
Galerie 2
Galerie 1
+4.05
Saal
+5.40
+2.70
Bühne
+1.00
0.00
Platz gedeckt
0.00
Eingang
0.00
Foyer Platz
P
Galerie
-2.70
1. UG - Galerie
Anlieferung Saal, Löwenkeller, Pfiffner, etc.
Anlieferung Kellerei
-5.40
1. UG
Parkierung
Parkierung
-8.10
2. UG
Parkierung

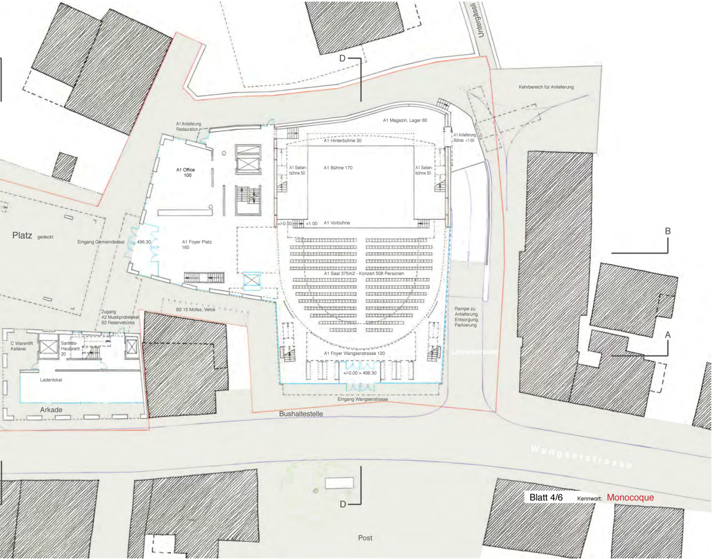
Untergässli
D
Kehrbereich für Anlieferung
A1 Anlieferung Restauration
A1 Magazin, Lager 80
A1 Anlieferung Bühne +1.00
A1 Hinterbühne 30
A1 Office 100
A1 Seitenbühne 50
A1 Bühne 170
A1 Seitenbühne 50
+/-0.00
+1.00
A1 Vorbühne
B
Platz gedeckt
Eingang Gemeindesaal
496.30
A1 Foyer Platz 160
A1 Saal 375m2 - Konzert 508 Personen
B2 15 Mofas, Velos
Rampe zu Anlieferung, Entsorgung, Parkierung
Zugang A2 Musikprobelokal B2 Reservebüros
A
C Warenlift Kellerei
Sanitäts-Hauswartr. 20
Löwenstrasse
A1 Foyer Wangserstrasse 120
Ladenlokal
+/-0.00 = 496.30
Eingang Wangserstrasse
Arkade
Bushaltestelle
Wangserstrasse
D
Post

Möblierung Bankett - Erdgeschoss, 1. und 2. Galerie - 528 Personen

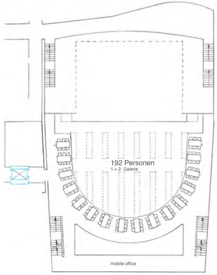
192 Personen
1 + 2. Galerie
mobile office

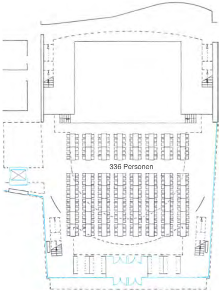
336 Personen

Blatt 4/6 Kennwort: Monocoque

“Gemeinde- und Kulturzentrum”

2. Obergeschoss

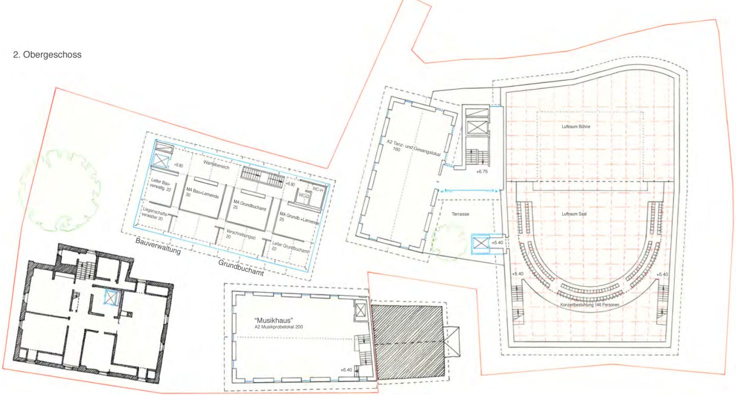
Wartebereich
+6.80
Leiter Bau-verwaltg. 22
MA Bau+Lernende 30
MA Grundbuchamt 25
MA Grundb.+Lernende 25
WC-D
WC-H
+6.80
Liegenschafts-verwalter 20
Verschreibungszi. 20
Leiter Grundbuchamt 22
Bauverwaltung
Grundbuchamt
A2 Tanz- und Gesangslokal 160
+6.75
Terrasse
+5.40
Luftraum Bühne
Luftraum Saal
+5.40
+5.40
Konzertbestuhlung 146 Personen
"Musikhaus"
A2 Musikprobelokal 200
+6.40

1. Obergeschoss

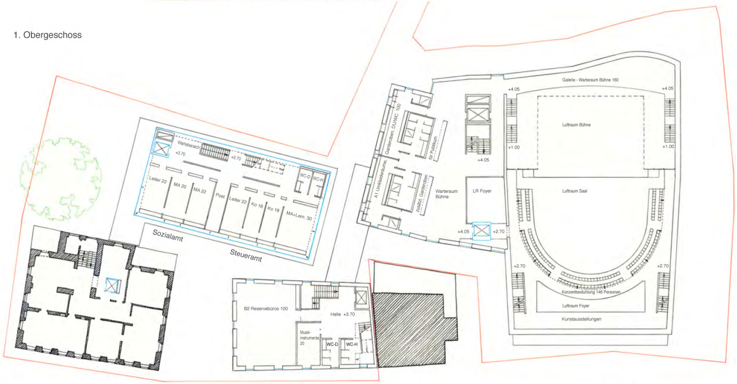
Wartebereich
+3.70
+3.70
Leiter 22
MA 20
MA 22
Post
Leiter 22
Ko 18
Ko 18
MA+Lern. 30
WC-D
WC-H
Sozialamt
Steueramt
A1 Umkleideräume, Garderoben, DU/WC 100
für Publikum
zusätzl. Garderoben
Warteraum Bühne
LR Foyer
+4.05
+4.05
+2.70
Galerie - Warteraum Bühne 160
+4.05
+4.05
+1.00
+1.00
Luftraum Bühne
Luftraum Saal
+2.70
+2.70
Konzertbestuhlung 146 Personen
Luftraum Foyer
Kunstausstellungen
B2 Reservebüros 100
Halle +3.70
Musik-instrumente 20
WC-D
WC-H

Schnitt C-C

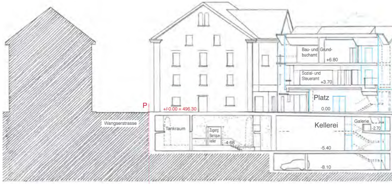
Bau- und Grund-buchamt
+6.80
Sozial- und Steueramt
+3.70
Platz
0.00
P
+/-0.00 = 496.30
Wangserstrasse
Tankraum
Zugang Barrique-keller
-4.68
Kellerei
Galerie
-2.70
-5.40
-8.10

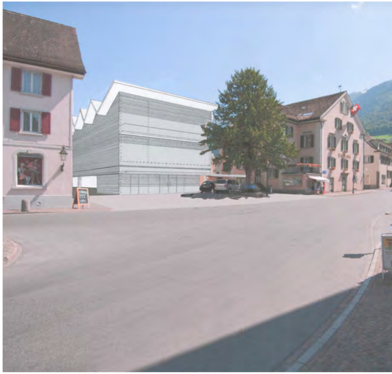

Ansicht vom Platz

Blatt 5/6 Kennwort: Monocoque

"Gemeinde- und Kulturzentrum"

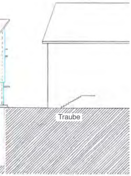

Schnitt D-D

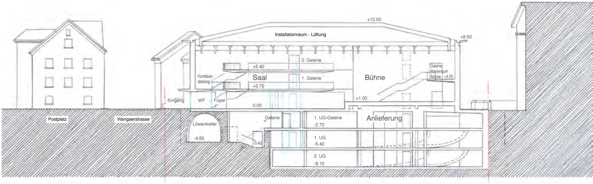
+12.00
Installationraum - Lüftung
+9.50
2. Galerie
+5.40
Kunstausstellung
Saal
1. Galerie
+2.70
Bühne
Galerie Warteraum Bühne
+4.05
Eingang
WF
Foyer
0.00
+1.00
Postplatz
Wangserstrasse
Löwenkeller
-4.65
Galerie
1. UG-Galerie
-2.70
Anlieferung
-5.40
1. UG
-5.40
2. UG
-8.10

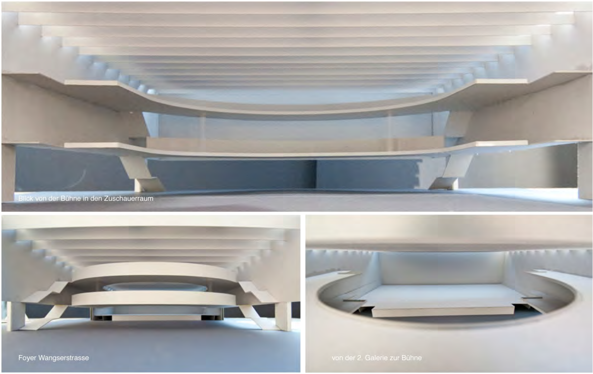
Blick von der Bühne in den Zuschauerraum

Foyer Wangserstrasse

von der 2. Galerie zur Bühne

Arbeitsmodell Saal